Woinemer KaffeeKino

EINTRITT
NUR 6,- EURO

Mai - August 2017

Für Senioren, Ältere und Junggebliebene!

2017 im Kino „Modernes Theater“
in der Hauptstraße (ggü. „Grimminger“)

Ab 15 Uhr Kaffee, süße Stückchen und Gespräche
Spätestens 15:30 Uhr heißt es „Vorhang auf“ zum Kinofilm

Jeden ersten Mittwoch im Monat
ist Woinemer KaffeeKino-Tag!

Wunschliste: Ihre Filmwünsche helfen uns bei der Programmgestaltung!
Bitte ausfüllen und an der Kinokasse abgeben.

.....

MODERNES THEATER 3D

Weinheim

„Willkommen bei den Hartmanns“

Mittwoch, 03.05.2017 - 116 Minuten - ab 12J.

Komödie/ Der erfolgreichste Film 2016 in Weinheim!
In eine „Chefarzt-Familie“ wird ein Flüchtling implantiert - Chaos vorprogrammiert. Heiner Lauterbach und Senta Berger in Hochform.

„Die Schöne und das Biest“

Mittwoch, 07.06.2017 - 130 Minuten - ab 6 J.

Musical/ Liebesfilm – Filmstart 16.03.17:
Der aufwändige Realfilm zeigt wohlbekannte Figuren, doch auch eine Neue: den Dirigenten Maestro Cadenza. Großes Kino für Auge, Ohr und Herz

„Mein Blinddate mit dem Leben“

Mittwoch, 05.07.2017 - 111 Minuten - ab 0 J.

Komödie/ Biografie – Nach einer wahren Geschichte:
Ein junger Mann will Chefkellner in einem „Sterne-Lokal“ werden, doch er hat ein Handicap. Seine Sehkraft beträgt nur 15%, doch mit Hilfe der Kollegen gelingt ein Plan.

„Tulpenfieber“

Mittwoch, 02.08.2017 - 107 Minuten
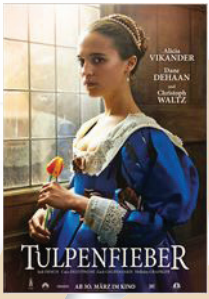
Romanze/ Historie – Frühes 17. Jahrhundert in Amsterdam:
An- und Verkauf von Tulpenzwiebeln ist ein riesiges Geschäft. Christoph Waltz als Kaufmann vergöttert seine Frau, lässt sie porträtieren.
Doch zwischen Künstler und Modell gibt es eine Affäre...